

## ОПИСАНИЕ МЕСТОПОЛОЖЕНИЯ ГРАНИЦ

Зона застройки индивидуальными жилыми домами (Ж1) МО Сельское поселение Каркатеевы  
Нефтеюганского района ХМАО-Югры

(наименование объекта, местоположение границ которого описано (далее - объект))

### Раздел 1

Сведения об объекте		
№ п/п	Характеристики объекта	Описание характеристик
1	2	3
1	Местоположение объекта	Ханты-Мансийский автономный округ - Югра, р-н Нефтеюганский, с/п Каркатеевы
2	Площадь объекта ± величина погрешности определения площади (Р ± ΔР)	322 004 ± 4 965 м <sup>2</sup>
3	Иные характеристики объекта	Вид объекта реестра границ: Территориальная зона Виды разрешенного использования земельных участков, расположенных в территориальной зоне: Основной вид разрешенного использования: Для индивидуального жилищного строительства Основной вид разрешенного использования: Для ведения личного подсобного хозяйства (приусадебный земельный участок) Основной вид разрешенного использования: Дошкольное, начальное и среднее общее образование Основной вид разрешенного использования: Магазины Основной вид разрешенного использования: Коммунальное обслуживание Основной вид разрешенного использования: Земельные участки (территории) общего пользования

**Раздел 2**

**Сведения о местоположении границ объекта**

<b>1. Система координат</b> МСК-86, зона 3					
<b>2. Сведения о характерных точках границ объекта</b>					
Обозначение характерных точек границ	Координаты, м		Метод определения координат характерной точки	Средняя квадратическая погрешность положения характерной точки (Mt), м	Описание обозначения точки на местности (при наличии)
	X	Y			
1	2	3	4	5	6
Ж1(1)					
1	951 034,98	3 521 821,88	Картометрический метод	2,50	—
2	951 033,15	3 521 826,60		2,50	
3	951 025,11	3 521 864,92		2,50	
4	951 025,90	3 521 869,74		2,50	
5	951 038,58	3 521 871,57		2,50	
6	951 037,68	3 521 886,46		2,50	
7	951 039,13	3 521 886,76		2,50	
8	951 038,93	3 521 888,70		2,50	
9	951 037,84	3 521 888,62		2,50	
10	951 036,10	3 521 894,16		2,50	
11	951 036,04	3 521 900,18		2,50	
12	951 032,50	3 521 901,46		2,50	
13	951 028,48	3 521 920,10		2,50	
14	951 012,76	3 521 919,40		2,50	
15	950 998,21	3 522 001,28		2,50	
16	950 995,98	3 522 057,77		2,50	
17	950 986,06	3 522 091,46		2,50	
18	950 983,72	3 522 098,06		2,50	
19	950 979,64	3 522 109,42		2,50	
20	950 979,98	3 522 113,08		2,50	
21	950 975,44	3 522 113,48		2,50	
22	950 964,34	3 522 127,48		2,50	
23	950 966,08	3 522 132,28		2,50	
24	950 964,83	3 522 138,17		2,50	
25	950 963,48	3 522 146,24		2,50	
26	950 964,95	3 522 150,68		2,50	
27	950 973,13	3 522 152,54		2,50	
28	950 947,49	3 522 241,37		2,50	
29	950 962,10	3 522 243,82		2,50	
30	950 959,28	3 522 260,52		2,50	
31	950 958,26	3 522 263,29		2,50	
32	950 984,10	3 522 270,64		2,50	
33	950 992,19	3 522 272,55		2,50	
34	951 099,79	3 521 841,42		2,50	
1	951 034,98	3 521 821,88		2,50	
Ж1(2)					
35	950 365,60	3 522 571,12	Картометрический метод	2,50	—
36	950 354,48	3 522 539,12		2,50	
37	950 355,82	3 522 519,66		2,50	
38	950 359,26	3 522 513,84		2,50	
39	950 366,60	3 522 507,98		2,50	
40	950 381,32	3 522 493,68		2,50	
41	950 381,96	3 522 523,61		2,50	
42	950 391,31	3 522 518,20		2,50	
43	950 405,00	3 522 508,29		2,50	
44	950 400,40	3 522 491,82		2,50	

**Раздел 2**

<b>Сведения о местоположении границ объекта</b>					
<b>1</b>	<b>2</b>	<b>3</b>	<b>4</b>	<b>5</b>	<b>6</b>
45	950 421,44	3 522 484,98	Картометрический метод	2,50	—
46	950 452,28	3 522 447,88		2,50	
47	950 449,72	3 522 445,36		2,50	
48	950 468,03	3 522 426,28		2,50	
49	950 466,59	3 522 424,54		2,50	
50	950 476,98	3 522 414,83		2,50	
51	950 484,08	3 522 416,78		2,50	
52	950 514,18	3 522 383,66		2,50	
53	950 522,47	3 522 365,13		2,50	
54	950 501,19	3 522 354,66		2,50	
55	950 499,55	3 522 351,44		2,50	
56	950 512,55	3 522 338,65		2,50	
57	950 543,39	3 522 357,88		2,50	
58	950 585,46	3 522 346,42		2,50	
59	950 617,73	3 522 317,14		2,50	
60	950 674,78	3 522 301,10		2,50	
61	950 686,14	3 522 307,50		2,50	
62	950 697,77	3 522 312,14		2,50	
63	950 702,72	3 522 312,78		2,50	
64	950 711,85	3 522 291,91		2,50	
65	950 724,80	3 522 298,38		2,50	
66	950 732,14	3 522 302,58		2,50	
67	950 726,40	3 522 313,98		2,50	
68	950 742,24	3 522 322,26		2,50	
69	950 747,64	3 522 312,23		2,50	
70	950 766,62	3 522 319,42		2,50	
71	950 770,96	3 522 309,54		2,50	
72	950 788,62	3 522 280,24		2,50	
73	950 796,00	3 522 288,74		2,50	
74	950 804,92	3 522 289,18		2,50	
75	950 844,68	3 522 293,76		2,50	
76	950 853,50	3 522 290,26		2,50	
77	950 864,86	3 522 290,08		2,50	
78	950 875,48	3 522 296,82		2,50	
79	950 910,32	3 522 310,54		2,50	
80	950 910,42	3 522 311,02	2,50		
81	950 930,11	3 522 314,44	2,50		
82	950 926,94	3 522 325,35	2,50		
83	950 876,85	3 522 333,67	2,50		
84	950 832,19	3 522 341,27	2,50		
85	950 825,36	3 522 342,24	2,50		
86	950 786,23	3 522 346,31	2,50		
87	950 750,12	3 522 348,81	2,50		
88	950 722,09	3 522 351,21	2,50		
89	950 679,65	3 522 356,10	2,50		
90	950 651,00	3 522 360,02	2,50		
91	950 623,35	3 522 368,16	2,50		
92	950 602,00	3 522 378,09	2,50		
93	950 565,39	3 522 400,27	2,50		
94	950 537,21	3 522 424,10	2,50		
95	950 513,49	3 522 448,61	2,50		
96	950 474,46	3 522 490,40	2,50		
97	950 455,02	3 522 509,44	2,50		
98	950 423,15	3 522 533,96	2,50		
35	950 365,60	3 522 571,12	2,50		

**Раздел 2**

<b>Сведения о местоположении границ объекта</b>					
<b>1</b>	<b>2</b>	<b>3</b>	<b>4</b>	<b>5</b>	<b>6</b>
Ж1(3)					
99	951 263,50	3 522 800,98	Картометрический метод	2,50	—
193	951 281,02	3 522 779,98		2,50	
192	951 286,02	3 522 766,00		2,50	
191	951 310,24	3 522 700,26		2,50	
190	951 314,05	3 522 673,03		2,50	
189	951 335,14	3 522 618,87		2,50	
188	951 352,48	3 522 568,11		2,50	
187	951 363,74	3 522 534,27		2,50	
186	951 372,34	3 522 507,88		2,50	
185	951 371,51	3 522 483,57		2,50	
184	951 370,79	3 522 473,25		2,50	
183	951 369,92	3 522 466,05		2,50	
182	951 371,67	3 522 465,60		2,50	
181	951 362,81	3 522 387,06		2,50	
180	951 369,17	3 522 326,24		2,50	
179	951 372,19	3 522 250,47		2,50	
178	951 380,74	3 522 196,95		2,50	
177	951 385,27	3 522 165,89		2,50	
176	951 393,24	3 522 102,06		2,50	
175	951 513,69	3 521 754,67		2,50	
174	951 625,64	3 521 695,48		2,50	
173	951 565,00	3 521 612,90		2,50	
172	951 515,72	3 521 610,92		2,50	
171	951 405,43	3 521 605,92		2,50	
170	951 358,15	3 521 677,12		2,50	
169	951 373,45	3 521 685,61		2,50	
168	951 420,64	3 521 714,34		2,50	
167	951 450,35	3 521 735,79		2,50	
166	951 423,63	3 521 808,48		2,50	
165	951 423,40	3 521 808,38		2,50	
164	951 422,78	3 521 807,94		2,50	
163	951 419,16	3 521 812,76		2,50	
162	951 413,92	3 521 823,28		2,50	
161	951 412,98	3 521 827,00		2,50	
160	951 413,20	3 521 827,06		2,50	
159	951 416,35	3 521 828,09		2,50	
158	951 399,65	3 521 873,60		2,50	
157	951 398,32	3 521 873,52		2,50	
156	951 393,73	3 521 889,65		2,50	
155	951 383,06	3 521 918,57		2,50	
154	951 365,65	3 522 004,96		2,50	
153	951 356,87	3 522 043,18	2,50		
152	951 340,49	3 522 090,82	2,50		
151	951 312,31	3 522 098,59	2,50		
150	951 335,96	3 522 169,70	2,50		
149	951 319,34	3 522 176,34	2,50		
148	951 301,62	3 522 187,93	2,50		
147	951 313,97	3 522 218,55	2,50		
146	951 310,79	3 522 304,41	2,50		
145	951 310,99	3 522 313,69	2,50		
144	951 310,97	3 522 313,70	2,50		
143	951 312,64	3 522 332,28	2,50		
142	951 314,18	3 522 344,76	2,50		
141	951 311,82	3 522 346,76	2,50		

**Раздел 2**

<b>Сведения о местоположении границ объекта</b>					
<b>1</b>	<b>2</b>	<b>3</b>	<b>4</b>	<b>5</b>	<b>6</b>
140	951 311,80	3 522 347,78	Картометрический метод	2,50	—
139	951 317,35	3 522 424,40		2,50	
138	951 309,23	3 522 423,36		2,50	
137	951 309,17	3 522 424,30		2,50	
136	951 291,54	3 522 421,15		2,50	
135	951 240,84	3 522 414,85		2,50	
134	951 225,99	3 522 448,04		2,50	
133	951 223,52	3 522 453,56		2,50	
132	951 217,82	3 522 466,29		2,50	
131	951 213,28	3 522 476,42		2,50	
130	951 210,55	3 522 482,51		2,50	
129	951 161,67	3 522 455,34		2,50	
128	951 152,64	3 522 513,25		2,50	
127	951 148,50	3 522 525,17		2,50	
126	951 147,66	3 522 524,86		2,50	
125	951 140,64	3 522 546,28		2,50	
124	951 141,07	3 522 546,47		2,50	
123	951 134,25	3 522 565,97		2,50	
122	951 127,06	3 522 568,36		2,50	
121	951 101,42	3 522 576,89		2,50	
120	951 097,78	3 522 591,06		2,50	
119	951 092,13	3 522 588,92		2,50	
118	951 095,44	3 522 576,11		2,50	
117	950 976,06	3 522 534,72		2,50	
116	950 943,31	3 522 523,42		2,50	
115	950 851,45	3 522 492,86		2,50	
114	950 823,43	3 522 482,67		2,50	
113	950 810,18	3 522 540,07		2,50	
112	950 933,04	3 522 583,28		2,50	
111	950 966,54	3 522 606,18		2,50	
110	950 978,26	3 522 614,23		2,50	
109	950 992,87	3 522 628,72		2,50	
108	951 015,51	3 522 645,95		2,50	
107	951 006,82	3 522 666,38		2,50	
106	951 032,54	3 522 677,46	2,50		
105	951 038,43	3 522 667,85	2,50		
104	951 053,68	3 522 685,49	2,50		
103	951 148,14	3 522 721,37	2,50		
102	951 227,27	3 522 758,01	2,50		
101	951 255,79	3 522 765,29	2,50		
100	951 244,50	3 522 786,00	2,50		
99	951 263,50	3 522 800,98	2,50		
<b>Вырез 1 из 1</b>					
194	951 282,58	3 522 685,31	Картометрический метод	2,50	—
195	951 230,45	3 522 662,89		2,50	
196	951 087,45	3 522 606,86		2,50	
197	951 091,35	3 522 591,84		2,50	
198	951 097,00	3 522 593,98		2,50	
199	951 094,60	3 522 603,21		2,50	
200	951 110,50	3 522 609,47		2,50	
201	951 116,20	3 522 611,72		2,50	
202	951 232,40	3 522 657,43		2,50	
203	951 284,98	3 522 679,43		2,50	
194	951 282,58	3 522 685,31		2,50	
<b>Ж1(4)</b>					

**Раздел 2**

<b>Сведения о местоположении границ объекта</b>							
<b>1</b>	<b>2</b>	<b>3</b>	<b>4</b>	<b>5</b>	<b>6</b>		
204	950 977,10	3 521 712,14	Картометрический метод	2,50	—		
205	950 994,49	3 521 730,85		2,50			
206	950 993,69	3 521 746,01		2,50			
207	951 001,70	3 521 752,59		2,50			
208	951 028,38	3 521 760,63		2,50			
209	951 011,33	3 521 804,10		2,50			
210	950 993,85	3 521 830,11		2,50			
211	950 928,49	3 521 824,61		2,50			
212	950 929,45	3 521 819,54		2,50			
213	950 952,32	3 521 723,28		2,50			
214	950 957,31	3 521 705,07		2,50			
215	950 974,83	3 521 709,90		2,50			
204	950 977,10	3 521 712,14		2,50			
<b>Ж1(5)</b>							
216	951 036,67	3 521 816,36		Картометрический метод		2,50	—
217	951 051,34	3 521 767,55	2,50				
218	951 053,56	3 521 760,17	2,50				
219	951 034,80	3 521 755,24	2,50				
220	951 032,49	3 521 761,87	2,50				
221	951 029,20	3 521 771,28	2,50				
222	951 030,18	3 521 771,53	2,50				
223	951 016,85	3 521 805,66	2,50				
224	951 025,89	3 521 813,20	2,50				
216	951 036,67	3 521 816,36	2,50				
<b>Ж1(6)</b>							
225	951 207,76	3 522 474,13	Картометрический метод	2,50	—		
226	951 237,20	3 522 408,35		2,50			
227	951 240,97	3 522 408,80		2,50			
228	951 250,70	3 522 414,76		2,50			
229	951 262,14	3 522 416,02		2,50			
230	951 291,54	3 522 421,15		2,50			
231	951 290,71	3 522 421,04		2,50			
232	951 309,17	3 522 424,30		2,50			
233	951 309,23	3 522 423,36		2,50			
234	951 309,49	3 522 417,38		2,50			
235	951 311,05	3 522 417,57		2,50			
236	951 310,07	3 522 404,97		2,50			
237	951 310,54	3 522 394,28		2,50			
238	951 310,04	3 522 391,32		2,50			
239	951 309,84	3 522 389,26		2,50			
240	951 308,54	3 522 376,86		2,50			
241	951 307,86	3 522 377,02		2,50			
242	951 305,97	3 522 352,84		2,50			
243	951 305,84	3 522 348,02		2,50			
244	951 311,80	3 522 347,78		2,50			
245	951 311,82	3 522 346,76		2,50			
246	951 314,18	3 522 344,76		2,50			
247	951 310,98	3 522 313,18		2,50			
248	951 310,99	3 522 313,69		2,50			
249	951 310,50	3 522 308,46		2,50			
250	951 308,98	3 522 306,02		2,50			
251	951 306,30	3 522 307,66		2,50			
252	951 305,06	3 522 305,94		2,50			
253	951 304,82	3 522 306,08		2,50			
254	951 304,87	3 522 301,41	2,50				

**Раздел 2**

<b>Сведения о местоположении границ объекта</b>					
<b>1</b>	<b>2</b>	<b>3</b>	<b>4</b>	<b>5</b>	<b>6</b>
255	951 307,50	3 522 299,98	Картометрический метод	2,50	—
256	951 307,50	3 522 299,94		2,50	
257	951 304,87	3 522 301,41		2,50	
258	951 292,04	3 522 308,30		2,50	
259	951 234,64	3 522 338,16		2,50	
260	951 223,79	3 522 342,45		2,50	
261	951 226,28	3 522 373,32		2,50	
262	951 226,42	3 522 373,90		2,50	
263	951 211,00	3 522 383,40		2,50	
264	951 161,41	3 522 386,98		2,50	
265	951 152,72	3 522 387,92		2,50	
266	951 144,64	3 522 352,27		2,50	
267	951 133,47	3 522 329,17		2,50	
268	951 131,39	3 522 333,07		2,50	
269	951 108,44	3 522 376,37		2,50	
270	951 147,84	3 522 406,45		2,50	
271	951 152,57	3 522 410,03		2,50	
272	951 162,52	3 522 417,64		2,50	
273	951 162,97	3 522 423,03		2,50	
274	951 162,65	3 522 439,87		2,50	
275	951 161,78	3 522 449,24		2,50	
276	951 168,24	3 522 452,22		2,50	
225	951 207,76	3 522 474,13	2,50		
<b>Ж1(7)</b>					
277	951 099,99	3 522 571,30	Картометрический метод	2,50	—
278	951 115,33	3 522 566,03		2,50	
279	951 129,44	3 522 561,22		2,50	
280	951 146,72	3 522 512,35		2,50	
281	951 156,34	3 522 450,92		2,50	
282	951 157,06	3 522 420,82		2,50	
283	951 152,25	3 522 417,18		2,50	
284	951 149,78	3 522 415,37		2,50	
285	951 105,25	3 522 381,50		2,50	
286	950 979,61	3 522 335,55		2,50	
287	950 946,62	3 522 330,57		2,50	
288	950 946,18	3 522 332,58		2,50	
289	950 945,54	3 522 332,46		2,50	
290	950 944,50	3 522 336,06		2,50	
291	950 944,08	3 522 338,73		2,50	
292	950 935,95	3 522 337,32		2,50	
293	950 907,67	3 522 342,09		2,50	
294	950 906,86	3 522 334,64		2,50	
295	950 906,35	3 522 332,91		2,50	
296	950 879,60	3 522 337,20		2,50	
297	950 879,98	3 522 339,29		2,50	
298	950 876,97	3 522 339,78		2,50	
299	950 876,81	3 522 338,47		2,50	
300	950 850,94	3 522 341,50		2,50	
301	950 845,46	3 522 342,38		2,50	
302	950 845,52	3 522 345,21		2,50	
303	950 779,60	3 522 350,69		2,50	
304	950 713,56	3 522 360,72	2,50		
305	950 670,06	3 522 367,20	2,50		
306	950 650,87	3 522 370,37	2,50		
307	950 618,38	3 522 382,73	2,50		

**Раздел 2**

<b>Сведения о местоположении границ объекта</b>					
<b>1</b>	<b>2</b>	<b>3</b>	<b>4</b>	<b>5</b>	<b>6</b>
308	950 585,25	3 522 402,29	Картометрический метод	2,50	—
309	950 557,52	3 522 423,16		2,50	
310	950 528,94	3 522 450,35		2,50	
311	950 512,16	3 522 470,37		2,50	
312	950 528,66	3 522 470,15		2,50	
313	950 548,84	3 522 471,36		2,50	
314	950 587,46	3 522 474,43		2,50	
315	950 617,18	3 522 476,78		2,50	
316	950 655,55	3 522 468,90		2,50	
317	950 682,89	3 522 471,49		2,50	
318	950 743,25	3 522 467,31		2,50	
319	950 772,84	3 522 464,25		2,50	
320	950 853,79	3 522 485,99		2,50	
321	951 009,70	3 522 540,03		2,50	
322	951 027,58	3 522 549,30		2,50	
323	951 028,79	3 522 547,00		2,50	
324	951 046,56	3 522 552,78		2,50	
325	951 051,64	3 522 554,82		2,50	
326	951 051,76	3 522 554,59		2,50	
277	951 099,99	3 522 571,30		2,50	
<b>3. Сведения о характерных точках части (частей) границы объекта</b>					
<b>1</b>	<b>2</b>	<b>3</b>	<b>4</b>	<b>5</b>	<b>6</b>
—	—	—	—	—	—





Раздел 4  
План границ объекта

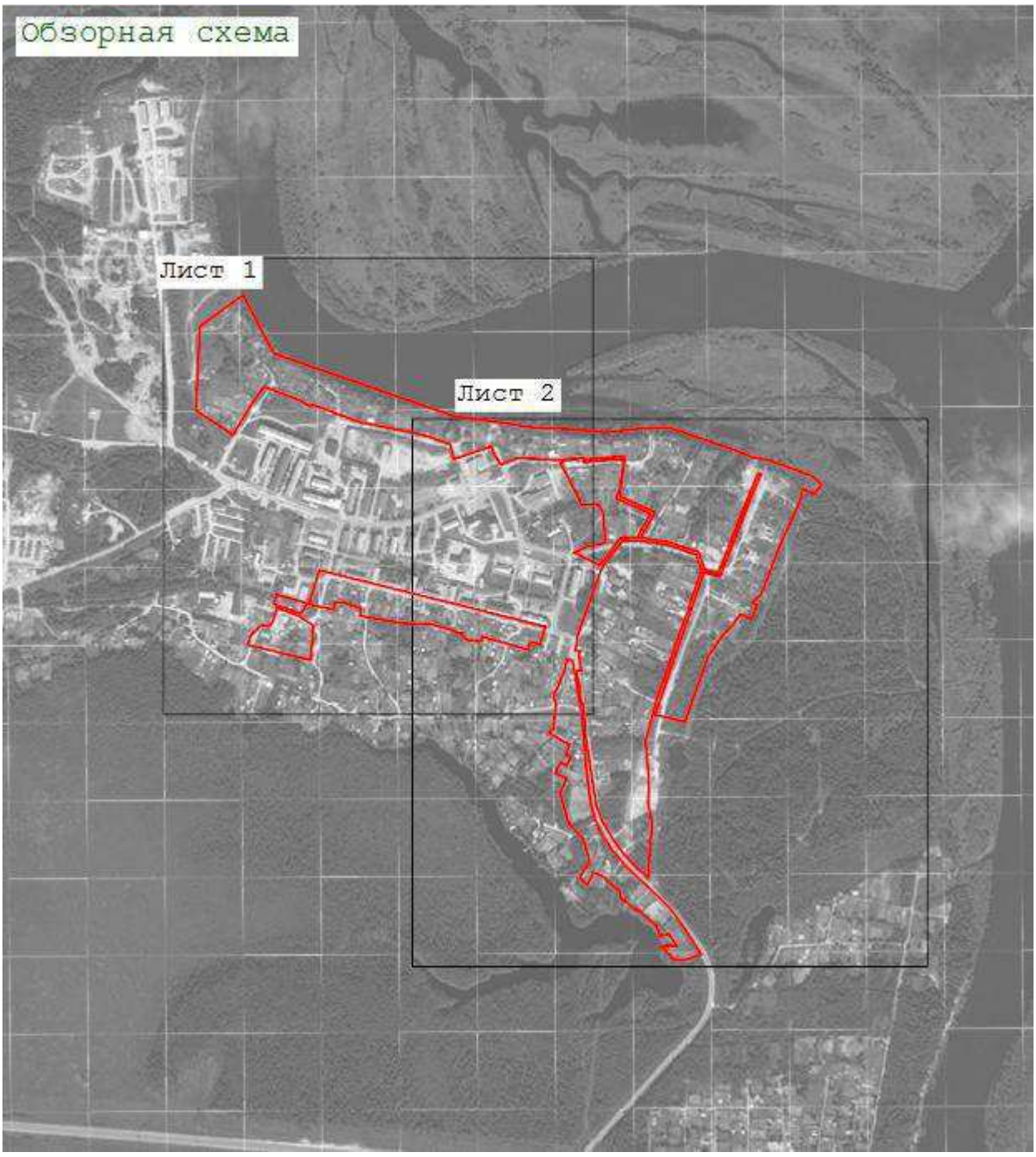

Масштаб 1:12 000

Используемые условные знаки и обозначения:

— - граница территориальных зон

Подпись \_\_\_\_\_

Дата « 28 » ноября 20 19 г.

Место для оттиска печати (при наличии) лица, составившего описание местоположения границ объекта



Раздел 4  
План границ объекта

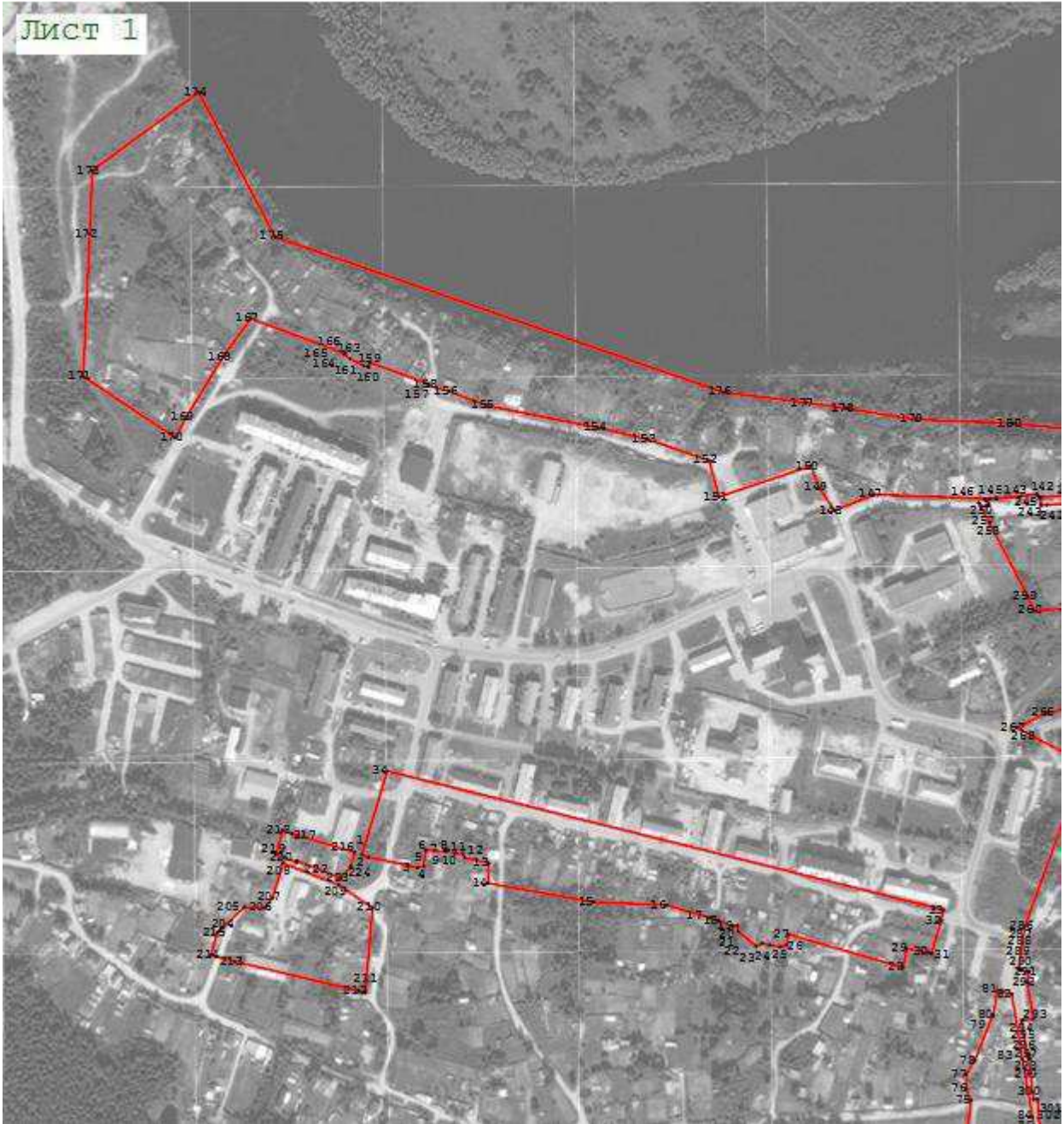

Масштаб 1:5 000

Используемые условные знаки и обозначения:

- 7 - характерная поворотная точка объекта
- - граница территориальных зон

Подпись \_\_\_\_\_



Дата « 28 » ноября 20 19 г.

Место для оттиска печати (при наличии) лица, составившего описание местоположения границ объекта

Раздел 4  
План границ объекта

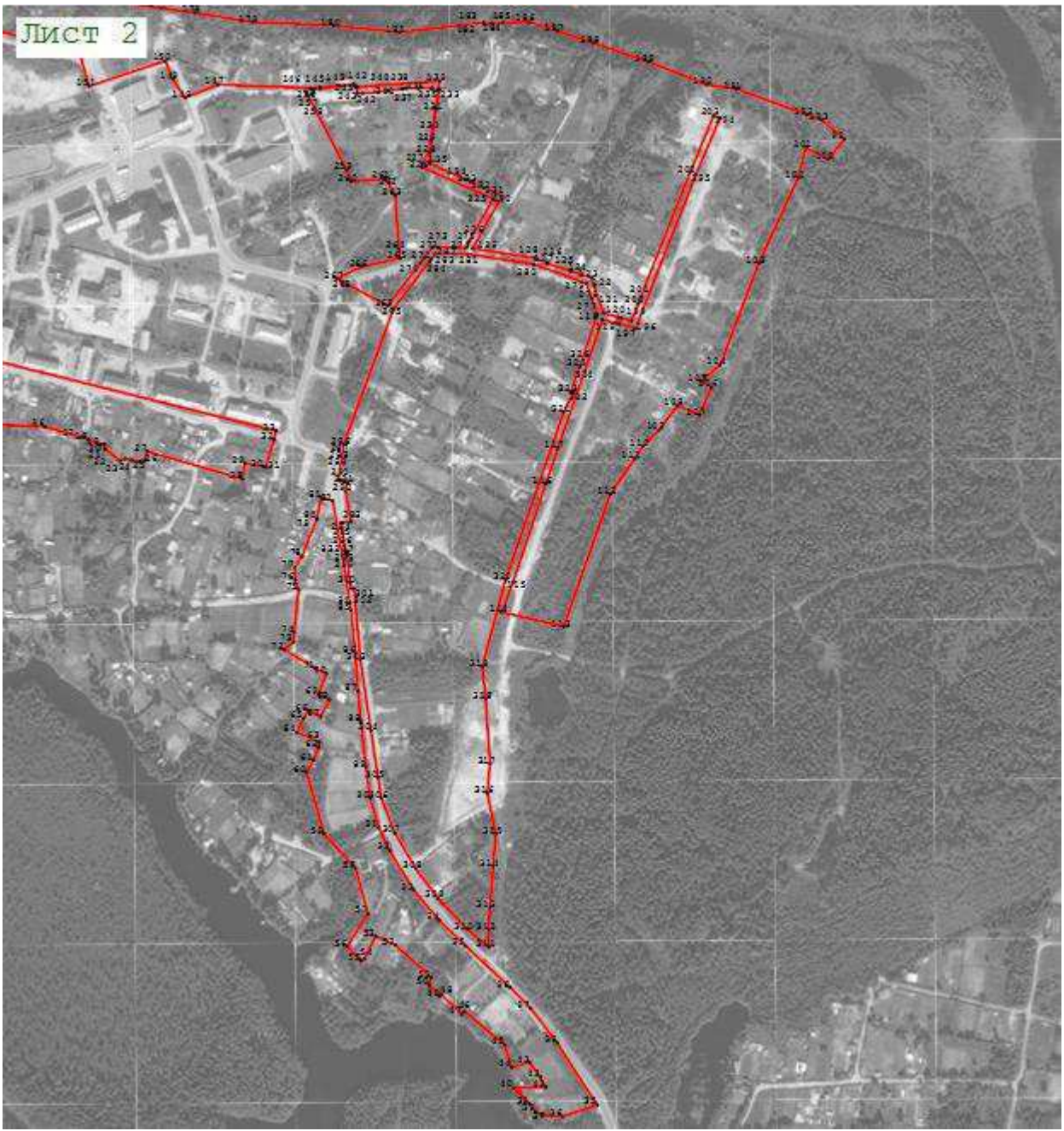

Масштаб 1:6 000

Используемые условные знаки и обозначения:

- 7 - характерная поворотная точка объекта
- - граница территориальных зон

Подпись \_\_\_\_\_



Дата « 28 » ноября 20 19 г.

Место для оттиска печати (при наличии) лица, составившего описание местоположения границ объекта

Прохождение границы		Описание прохождения границы
от точки	до точки	
1	2	3
—	—	—